

Liceo Scientifico Statale "Barsanti e Matteucci"

via IV Novembre, 151
tel. +39. 0584.962708 fax. +39.0584.46167
www.liceobarsantimatteucci.it

55049 Viareggio
C.F. 82011610464
lups020003@istruzione.it

Circolare n° 121

Viareggio 1 dicembre 2017

**Agli studenti delle classi prime e seconde
e ai loro genitori**

Oggetto: attestazione vaccinazioni obbligatorie.

Ai fini delle disposizioni stabilite dalla legge n° 119 del 31.07.2017, recante disposizioni urgenti in materia di prevenzione vaccinale, anche gli studenti della scuola secondaria superiore, minori di anni sedici, dovranno presentare entro il 10 marzo 2018 un'attestazione delle vaccinazioni obbligatorie.

La USL Nord Ovest Toscana ha inviato alle scuole un volantino che alleghiamo alla presente circolare che illustra come ottenere la suddetta attestazione vaccinale.



Il Dirigente Scolastico
Andrea Menchetti

ATTESTAZIONE VACCINAZIONI OBBLIGATORIE

Ai fini delle disposizioni di cui al Decreto Legge 07/06/2017 n°73 convertito con modificazioni della legge 31/07/2017 n°119, recante "disposizioni urgenti in materia di prevenzione vaccinale"

COME E DOVE OTTENERLA

**COMPUTER
DI
CASA**

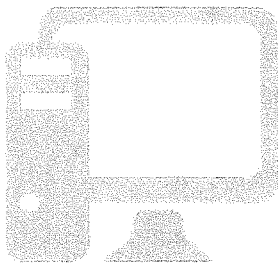

TOTEM

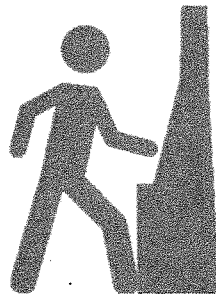

ASL

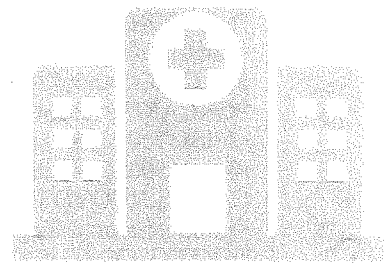

Requisiti:

- Tessera sanitaria **ATTIVATA**



- Lettore Smart-Card



Vai su

<http://open.toscana.it/>

Clicca su
SERVIZI TOSCANA

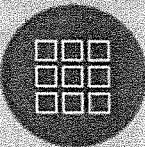

Clicca su
SALUTE

Clicca su
**ATTESTATO
VACCINAZIONI**



Requisiti:

- Tessera sanitaria **ATTIVATA**

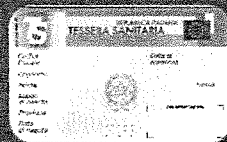

Sono sportelli automatizzati con i quali si può accedere ai servizi on line del Servizio sanitario della Toscana con la propria Carta sanitaria attivata.



Trova il totem più vicino:

http://mappe.regione.toscana.it/tolomeo_puntosi.html?preset=9403

In alternativa, per il rilascio della documentazione attestante le avvenute vaccinazioni è possibile rivolgersi alle sedi territoriali **ASL** di competenza o al pediatra di famiglia. L'azienda **USL** o il pediatra di famiglia rilasceranno un'attestazione contenente le informazioni previste, in relazione alle diverse situazioni.

Sedi dove è possibile ritirare la certificazione per la scuola:

www.uslnordovest.toscana.it



**Azienda
USL
Toscana
nord ovest**

Servizio Sanitario della Toscana

ATTENZIONE